PROGNOZA ODDZIAŁYWANIA NA ŚRODOWISKO PROJEKTU PLANU OGÓLNEGO GMINY STRZEGOWO

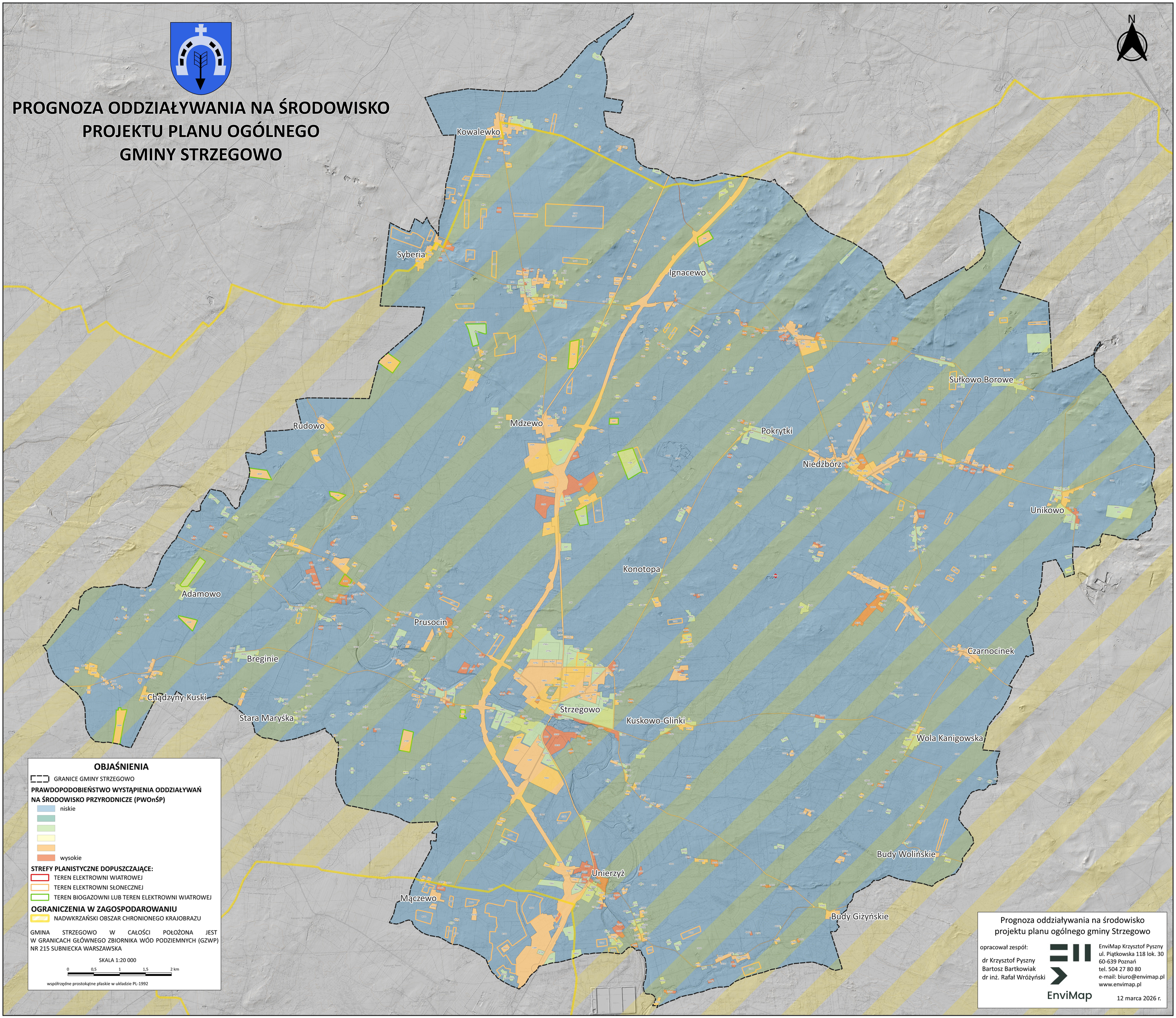

OBJAŚNIENIA

GRANICE GMINY STRZEGOWO

PRAWDOPODOBIEŃSTWO WYSTĄPIENIA ODDZIAŁYWAŃ NA ŚRODOWISKO PRZYRODNICZE (PWOnŚP)

- niskie
- wysokie

STREFY PLANISTYCZNE DOPUSZCZAJĄCE:

- TEREN ELEKTROWNI WIATROWEJ
- TEREN ELEKTROWNI SŁONECZNEJ
- TEREN BIOGAZOWNI LUB TEREN ELEKTROWNI WIATROWEJ

OGRANICZENIA W ZAGOSPODAROWANIU

- NADWKRZAŃSKI OBSZAR CHRONIONEGO KRAJOBRAZU

GMINA STRZEGOWO W CAŁOŚCI POŁOŻONA JEST W GRANICACH GŁÓWNEGO ZBIORNIKA WÓD PODZIEMNYCH (GZWP) NR 215 SUBNIECKA WARSZAWSKA

SKALA 1:20 000

0 0,5 1 1,5 2 km

współrzędne prostokątne płaskie w układzie PL-1992

Prognoza oddziaływania na środowisko projektu planu ogólnego gminy Strzegowo

opracował zespół:

dr Krzysztof Pyszny
Bartosz Bartkowiak
dr inż. Rafał Wróżyński

EnviMap

EnviMap Krzysztof Pyszny
ul. Piątkowska 118 lok. 30
60-639 Poznań
tel. 504 27 80 80
e-mail: biuro@envimap.pl
www.envimap.pl

12 marca 2026 r.